

2020학년도
동원대학교
신입생 모집안내



너도 동원대



동원대학교
TONGWON UNIVERSITY



융복합 교육,
창조적 인재 육성을 위한

동원대학교의

TOP

혁신지원사업 운영

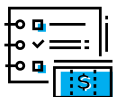

2019학년도부터 3년간

총 100 억 정부지원으로

다양한 프로그램 운영

- **기초능력교육** : 기초학습역량강화 프로그램, 신입생 학습법 및 학습동기 향상 프로그램, 직업기초능력 10개 교과목 온라인강좌 운영
- **인성교육 강화** : 신입생 동기유발 및 핵심역량강화 캠프, MBTI, 홀랜드 검사, 창의인성특강, 인문소양강화 독서프로그램, 공감소통 힐링프로그램, 평생멘토 상담, 자아성장 프로그램, 인성역량강화 교양교과목 운영
- **창의인재 양성** : 창업교육, 창업동아리, 창업캠프, 창의학술발표, 스타트업 인큐베이팅, 1인 미디어 연출교육, 창의역량강화 교양교과목 운영
- **글로벌 인재양성** : 글로벌 문화나눔, 글로벌 학생교류, 대학 공동 글로벌 역량강화, 외국어 집중몰입캠프(하계), 외국어 JUMP UP 교육(동계), 글로벌 사회봉사, 글로벌 현장학습지원, 맞춤형 해외취업 지원, 일본IT기업 취업운영
- **병영CALL센터운영** : 재학생 군입대 상담 및 복학 시까지 지속관리체계 구축

1인당 연평균 장학금액

3,760,000 원

다양한 장학혜택

동원의 아낌없는 지원



- **재학생 장학금 지급률** : 102.9%
- **장학금 종류** : 성적우수장학금 등 31여 종
- **수혜인원** : 3,577명(2018년도 기준)



기숙사

(동원드림하우스)



기숙사 수용인원

456 명

(2인 1실)

- 학생 맞춤형 복지시설 완비
- **수용인원** : 456명(2인 1실)
- **기숙사비** : 72만 원(공동형), 88만 원(원룸형)
- **편의시설** : 세탁실, 전용식당, 헬스장, 탁구장, 휴게실 등

취업지원



- 평생멘토 지도교수제 운영(진로지도, 동행면접)
- 진로취업 전문가 1:1 컨설팅, 진로취업 동아리, 취업정보시스템 운영
- 중견기업 취업연계 장학금 (전액장학금 및 취업장려장학금 200만 원 지원)
- 해외 취업 및 해외현장실습 프로그램 운영 (일본, 덴마크 등)



성적반영 방법



- **수시(1,2차)모집** : 1~3학년(1학기) 5개 학기 중 가장 우수한 1개 학기 전과목 등급 평균점수 반영
- **정시모집** : 수학능력시험 우수 2개 과목 등급 성적 반영

신설학과 및 명칭 변경



- **신설학과**
실버보건복지과
- **명칭변경학과**
정보통신과 → 스마트ICT융합과
뷰티디자인과 → 의료미용과, 헤어뷰티과

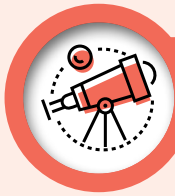

2020학년도 학과 안내



IT융합 학부



정보전자과	21세기 ICT, IoT 사회를 주도하는 4차 산업혁명의 리더 정보전자과 전자산업기사, 전자계산기 제어산업기사, 정보처리산업기사	컴퓨터정보과	응용소프트웨어 개발 및 운영 전문가 정보처리산업기사, MCP, OCJP, CCNA, MOUS, ITQ
스마트ICT융합과	4차 산업혁명을 선도할 소프트웨어 역량을 갖춘 스마트ICT 전문가 양성 정보처리산업기사, 정보통신산업기사, 네트워크관리사, CCNA	컴퓨터영상디자인과	영화·광고·게임그래픽 영상 전문가 게임그래픽전문가, 멀티미디어콘텐츠전문가, GTQ
게임콘텐츠과	게임콘텐츠 전문가 게임그래픽전문가, 게임기획전문가, 게임프로그래밍전문가, GTQ, GTQI, 컴퓨터활용능력, MOS, 정보처리산업기사	시각정보디자인과	시각디자인 및 게임 캐릭터 디자인 전문가 컴퓨터그래픽응용기능사, GTQ, 웹디자인 기능사

건축소방 학부



건축과	건축 전문가 건축산업기사, 건설안전산업기사, 건축설비산업기사, 건설재료시험산업기사 및 기사, 건축기사, 건설안전기사	소방안전관리과	안전과 생명 지킴이 소방설비 산업기사(기계-전기분야), 소방시설관리사
실내건축과	인테리어 디자인 전문가 실내건축산업기사, 실내건축기사, 컬러리스트, 실내디자인어 자격증		

사회경영 학부



세무회계정보과	세무 및 회계 전문가 전산회계운용사, 전산회계, 회계정보처리, 세무회계정보처리	경찰행정과	경찰공무원 양성 경찰/행정공무원, 대통령경호실, 경호/경비업체, 청원경찰, 공공기관/행정사무직
경영과	사무·영업·생산물질관리자 ERP 정보관리사, 전산회계, ITQ	부사관과	육·해·공군 부사관 임관 및 육군 삼사관학교 진학 E-test, 한국실용글쓰기검정, 한국한자능력인증시험, 한국사능력검정, TOEIC/TEPS/OPIC, 무도

호텔관광 학부



관광과	글로벌 관광서비스 실무 전문가 관광통역안내사, 국외여행인솔자, 국내여행안내사, e-TKT자격증	호텔외식경영과	호텔리어 양성 조주기능사, 바리스타, 카페메뉴관리사, 웨딩플래너, 와인소믈리에
항공서비스과	항공서비스 전문가 항공예약, 항공발권, ASAT(항공서비스실무능력), 항공서비스매니저	호텔조리과	호텔·외식산업체 전문조리사 조리기능사, 조리산업기사, 제과·제빵기능사, 조주기능사, 커피바리스타, 와인소믈리에

복지 학부



아동보육복지과	어린이집 교사 및 사회복지 전문가 보육교사 2급, 사회복지사 2급 민간자격증 (동화구연, 순우회, 클레이아트, 종이조형지도사, 율동체조지도사 등)	실버보건복지과	실버보건복지 전문가 사회복지사, 건강가정사, 노인스포츠지도사 외
사회복지과	사회복지 전문가 사회복지사 2급, 보육교사 2급(선택)/청소년 지도사 3급(선택)		

보건의료 학부



보건의료기기와	의학과 공학의 융합 의료산업기사, 의료기기RA, 정보처리산업기사	보건건강운동관리과	스포츠의학, 운동손상 및 재활, 건강운동관리, 선수트레이닝, 보건교육 전문가 양성 건강운동관리사, 보건교육사, 생활스포츠지도사 선수트레이너, 노인스포츠지도사
보건의료행정과	병원원무, 병원안내, 병원의료정보관리 전문가 병원행정사, 의료정보관리사, 병원코디네이터, 보험심사평가사	의료미용과	병원 뷰티서비스 전문가, 피부미용 전문가 미용사면허증(통합), 병원코디네이터, 뷰티매니저, 아로마테라피스트, 체형관리사

뷰티에체능 학부



헤어뷰티과	헤어 디자이너, 뷰티 전문가 미용사 면허증, 두피모발관리사, 뷰티매니저	레저스포츠과	레저스포츠지도사, 생활스포츠지도사 유소년스포츠지도사, 전문스포츠지도사
--------------	---	---------------	--



2020학년도 입학전형 신입생모집 안내

1 모집학과 및 모집인원 [특성화고, 마이스터고, 직업과정 위탁 이수자도 일반전형으로 지원 가능함]

전형구분 모집단위			수업 연한	입학 정원	수시(1차)		수시(2차)		정시	정원의 특별전형						
					일반 전형	특별 전형	일반 전형	특별 전형		일반 전형	기회균형 선발제			전문 대졸 이상	기타외국인	
											농어촌 출신	수급자 및 차상위	특성 화고 재직자		북한 이탈 주민	기타 외국인
IT 융합 학부	정보 전자과	정보전자전공	2	40	23	2	12	2	1	1	1	1	1	1	3	
		반도체장비전공		30	-	30★	-	-	-	-	-	-	-	-		
	스마트ICT융합과(구, 정보통신과)		2	60	45	1	12	1	1	1	1	1	1	3		
	게임콘텐츠과		2	80	45	5	24	5	1	1	3	1	1	3		
	컴퓨터정보과		2	60	37	5	15	2	1	1	2	1	1	3		
	컴퓨터영상디자인과		2	60	37	5	15	2	1	1	3	1	1	3		
	시각정보디자인과		2	60	45	2	10	2	1	1	2	1	1	1	1	
건축 소방 학부	건축과		3	60	30	3	24	2	1	1	2	1	1	1	3	
	실내건축과		3	60	36	4	16	3	1	1	2	1	1	1	3	
	소방안전관리과		2	80	45	5	23	5	2	3	6	1	2	1	1	
사회 경영 학부	세무회계정보과		2	40	23	2	12	2	1	1	1	1	1	1	1	
	경영과		2	40	23	2	12	2	1	1	1	1	1	1	5	
	경찰행정과		2	60	40	-	19	-	1	3	5	1	1	1	-	
	부사관과		2	40	25	-	14	-	1	-	-	-	-	-	-	
호텔 관광 학부	관광과		2	60	42	-	17	-	1	1	2	1	1	1	10	
	항공서비스과		2	80	61	-	18	-	1	-	-	-	-	-	-	
	호텔외식경영과		2	60	35	3	19	2	1	1	2	1	1	1	10	
	호텔조리과		2	80	43	11	20	5	1	3	3	1	2	1	10	
복지 학부	아동보육복지과		2	60	45	1	12	1	1	1	2	1	2	1	1	
	사회복지과		2	90	57	6	22	4	1	2	5	1	2	1	1	
	실버보건복지과 신설		2	40	23	2	12	2	1	1	2	1	1	1	1	
보건 의료 학부	보건의료기기과		2	40	23	2	12	2	1	1	1	1	1	1	1	
	보건의료행정과		2	98	68	2	25	2	1	3	5	1	3	1	1	
	보건건강운동관리과		2	60	36	2	19	2	1	-	-	1	2	1	1	
	의료미용과(구, 뷰티디자인과)		2	60	40	8	9	2	1	1	3	1	2	1	5	
뷰티 예체능 학부	헤어뷰티과(구, 뷰티디자인과)		2	60	39	6	11	3	1	1	3	1	2	1	5	
	레저스포츠과		2	60	42	-	17	-	1	-	-	1	2	1	1	
합 계				1,618	1,008	109	421	53	27	31	57	24	34	24	76	

★ 수시(1차)모집 정보전자과(반도체장비전공) 특별전형 모집인원은 협약대상고교 취업보정형 고교-전문대학 통합교육 육성사업(Uni-Tech)에 계약된 이천제일고등학교 전자과 학생 30명만 지원 가능하며, 반도체장비전공 별도 반으로 운영함. [반도체장비전공이 미달될 경우 발생할 미달인원은 정보전자전공으로 이월하여 특별 및 일반전형으로 모집함]

- 주1) 학과 모집인원은 학과 정원조정 결과에 따라 달라질 수 있음. [변경 시 추후 홈페이지 안내]
주2) 수시모집은 설치된 학과 중 2개 학과까지 복수지원 가능. [단, 전형별 동일학과 및 정원외전형은 복수지원 불가함]
주3) 정시모집은 복수지원 불가함.
주4) 면접학과 면접 미응시자는 불합격 처리함.
주5) 정원외전형 미충원인원은 모집시기별로 이월하여 모집함.
주6) 부사관과, 항공서비스과는 정원외전형을 모집하지 않음.
주7) 수시(1-2차)모집 경찰행정과, 부사관과, 관광과, 항공서비스과, 레저스포츠과는 특별전형을 모집하지 않음.
주8) 수시(1-2차)모집 일반 및 특별전형 미충원인원은 정시모집 일반전형으로 이월하여 모집함.
주9) 수시(1-2차)모집 최초합격자 및 충원합격자는 정시모집 및 자율(추가)모집에 지원할 수 없음.
주10) 정시모집 전체학과 특별전형은 모집하지 않음.
주11) 정시모집기간 중 예비후보자가 없을 경우 정시 자율(추가)모집을 실시함. [자율(추가)모집을 실시 할 경우 홈페이지 안내]

2 모집시기별 전형일정

모집구분	원서접수기간	면접기간	합격자발표	합격자등록
수시(1차)	2019.09.06(금) ~ 09.27(금)	10.02(수) ~ 10.03(목)	10.25(금)	12.11(수) ~ 12.13(금)
수시(2차)	2019.11.06(수) ~ 11.20(수)	11.28(목) ~ 11.29(금)	12.09(월)	
정시모집	2019.12.30(월) ~ 2020.01.13(월)	없음	02.04(화)	02.06(목) ~ 02.10(월)

※ 수시모집 총원합격자 발표 및 등록 : 2019.12.14(토) ~ 12.23(월), (합격자 발표 21시까지) ※ 정시모집 총원합격자 발표 및 등록 : 2020.02.11(화) ~ 02.29(토) 24시까지
※ 2020.02.29(토)일자 합격자 발표 및 등록 시 타 대학 등록자는 제외

3 수시(1·2차)모집 성적반영 비율 및 방법

전 형		학 과	성적반영 비중	환산점수
수시 (1·2차)	일반전형	전체학과 (면접학과 제외)	• 학교생활기록부 100%	총점 1,000점
		면접 학과 부사관과 항공서비스과	• 면접점수 70% + 학교생활기록부 30%	총점 1,000점
	특별전형	전체학과	• 학교생활기록부 100% + 자격증 가산점수	총점 1,000점
		기회균형선발제 (부사관과, 항공서비스과, 보건건강운동관리과, 레저스포츠과 제외)	• 수급자 및 차상위 : 학교생활기록부 100% • 농어촌 : 학교생활기록부 100% • 특성화고졸업재직자 : 학교생활기록부 100% • 전문대졸이상자 : 출신대학교 전학년 평점평균 100%	총점 1,000점

수시(1·2차)모집
학교생활기록부 반영 방법

1~3(1학기)학년 중 가장 우수한 1개 학기 전과목 등급 평균점수 반영

- ※ 학기별 등급산출 과목수가 4개 과목 이하 및 외국고교에서 취득한 성적은 반영하지 않음.
- ※ 일반고에서 직업과정 위탁반 학기 성적과 대안교육 위탁기관으로 취득한 성적은 반영하지 않음.
- ※ 학교생활기록부 최저학력기준 : 적용하지 않음.
- ※ 검정고시출신자 검정고시 전체과목 평균점수를 등급으로 환산하여 반영.
- ※ 성취평가제가 적용된 교과목 성적은 성취평가제 기준에 의해 원점수를 9등급제로 환산하여 반영함.
[단, 교과목 등급 표현 없이 이수 또는 미이수 교과목 및 예체능교과 체육, 음악, 미술 등의 교과목은 제외함]

4 정시모집 성적반영 비율 및 방법

전 형		학 과	성적반영 비중	환산점수
정시 모집	일반전형	전체학과	• 수능능력시험 100%	총점 1,000점
	정원외전형	기타 외국인	• 선착순 서류전형	

정시모집
대학수학능력시험 반영 방법

우수 2개 과목 등급 성적 반영

- ※ 대학수학능력시험 최저학력기준 : 적용하지 않음

5 전형료

구 분	주요사항	
전체 전형료	• 전형료 25,000원 • 면접학과 전형료 35,000원 [면접고사료 10,000원 포함] ※ 면접학과 : 부사관과, 항공서비스과	인터넷접수 시 접수 수수료 5,000원 포함된 전형료
전형료 면제 대상	• 대학자체 기준전형의 국가유공자(보훈대상자) 및 그의 자녀 • 정원의 수급자 및 차상위 지원자 전형료를 면제함. [단, 모집시기별 원서접수 마감일 전까지 관련 서류 제출자에 한함] [국가유공자의 경우 교육지원대상자증명서 또는 대학수업료 등 면제 대상자증명서를 제출해야 함]	

※ 대학방문 청구접수는 전형료 및 수수료를 면제함.

6 수험생 유의사항

구 분	유의사항
수시(1·2차)모집 미등록 총원기간	• 2019.12.14(토) ~ 12.23(월)까지 [예비후보자 중 성적순으로 총원합격자 개별통보]
대입지원원위반자	• 여러 대학에 합격한 경우에는 반드시 하나의 대학에만 등록예치금을 납부하여야 함. • 수시(1·2차)모집 최초합격자 및 추가합격자는 정시 및 자율(추가)모집에 지원할 수 없음.
수시(1·2차)모집 등록예치금 납부자	• 2020.02.11(화) ~ 02.13(목)까지 등록금의 잔액을 완납하여야 함. [미등록자는 불합격 처리됨]
정시모집 미등록 총원기간	• 2020.02.14(금) ~ 02.29(토)까지 [예비후보자 중 성적순으로 총원합격자 개별통보] • 2020.02.29(토) 합격자 발표 및 등록 시 타 대학 등록자는 제외함.
정시 자율모집	• 정시모집 미등록 총원기간 이후 결원이 발생할 시 입시 마감일까지 대학이 자율(추가)모집을 실시함.



전년도(2019학년도) 입시결과

학과명	수시(1차)모집						수시(2차)모집						정시모집		
	일반전형			특별전형			일반전형			특별전형			일반전형		
	경쟁률	평균 등급	최저 등급	경쟁률	평균 등급	최저 등급	경쟁률	평균 등급	최저 등급	경쟁률	평균 등급	최저 등급	경쟁률	평균 등급	최저 등급
정보전자과	5.68	6.02	8.63	1.69	4.72	7.33	13.06	6.18	7.57	11.00	2.49	3.67	9.45	3.92	5.50
스마트ICT융합과(구, 정보통신과)	5.54	6.10	8.60	4.33	4.28	7.67	10.76	6.00	8.63	7.50	5.07	7.33	15.83	3.45	4.00
게임콘텐츠과	12.92	4.88	5.83	9.33	3.71	5.00	15.68	4.81	5.63	16.00	3.37	5.00	59.00	2.86	3.50
컴퓨터정보과	9.78	5.84	7.14	8.00	4.07	4.50	17.59	5.34	6.00	11.50	2.94	3.71	17.00	3.10	4.00
컴퓨터영상디자인과	10.43	4.76	5.86	23.50	3.31	5.43	12.94	4.69	5.57	10.50	3.92	5.43	29.67	2.95	4.00
시각정보디자인과	8.26	5.14	6.22	16.00	4.11	6.50	17.53	4.96	5.75	11.00	3.48	5.27	57.00	2.50	3.00
건축과	12.33	5.76	6.89	7.00	3.68	5.63	10.88	5.45	6.40	11.50	4.51	6.14	17.40	3.14	4.00
실내건축과	9.56	5.50	6.86	10.25	4.06	5.18	15.75	5.20	6.00	11.00	3.93	5.00	10.00	3.60	4.50
소방안전관리과	10.19	5.30	6.50	6.20	5.05	8.00	10.03	5.01	6.00	4.20	4.51	6.80	20.67	2.59	3.00
세무회계정보과	5.63	5.55	8.50	7.50	3.02	4.23	9.83	5.01	6.63	10.33	2.79	4.13	11.50	3.54	5.00
경영과	6.44	5.96	7.43	12.50	4.76	7.40	11.05	5.89	7.25	8.00	4.22	6.27	12.11	4.15	5.50
경찰행정과	16.54	4.57	5.50	-	-	-	25.82	3.89	4.78	-	-	-	23.40	2.56	3.00
부사관과	12.56	5.45	7.43	-	-	-	9.79	5.62	7.71	-	-	-	28.00	3.38	4.00
관광과	8.39	5.65	8.29	-	-	-	23.15	5.34	6.60	-	-	-	4.94	4.49	7.00
항공서비스과	17.50	4.95	8.00	-	-	-	19.47	5.07	7.75	-	-	-	34.00	3.86	5.50
호텔외식경영과	10.17	5.61	6.89	7.33	4.07	5.63	12.37	5.64	7.00	8.00	4.02	5.14	5.33	4.85	7.00
호텔조리과	12.81	5.09	6.00	7.00	5.49	8.00	17.10	5.29	6.11	10.38	5.16	6.75	53.00	4.20	7.00
아동보육복지과	8.66	5.74	8.13	14.00	3.55	5.10	12.39	5.87	8.10	5.00	4.19	6.73	4.75	4.55	7.00
사회복지과	10.28	5.21	6.33	10.00	3.60	5.33	12.33	5.18	6.25	10.67	3.37	5.50	13.88	3.61	4.50
실버보건복지과 신설	-	-	-	-	-	-	-	-	-	-	-	-	-	-	-
보건의료기기과	5.30	6.09	8.13	4.00	6.54	7.57	8.75	5.89	7.83	7.00	5.35	6.30	13.33	3.79	5.50
보건의료행정과	11.54	4.90	6.38	22.50	2.26	3.00	23.56	4.65	5.70	12.00	2.75	4.25	12.00	3.08	4.00
보건건강운동관리과	7.95	5.20	6.38	6.50	4.46	7.11	16.24	4.94	5.75	8.00	4.07	5.44	11.67	3.11	4.00
의료미용과(구, 뷰티디자인과)	11.94	5.12	6.25	10.50	4.40	7.13	16.60	5.23	6.14	19.33	4.30	6.13	5.36	4.88	7.50
헤어뷰티과(구, 뷰티디자인과)	11.94	5.12	6.25	10.50	4.40	7.13	16.60	5.23	6.14	19.33	4.30	6.13	5.36	4.88	7.50
레저스포츠과	16.19	4.90	5.86	10.00	4.69	5.11	14.44	4.95	5.67	8.00	2.26	3.80	28.33	3.56	4.00
합 계	10.12	5.41	7.01	9.67	4.21	6.03	14.60	5.27	6.55	9.88	3.87	5.48	20.10	3.60	4.92



지하철 (경강선)

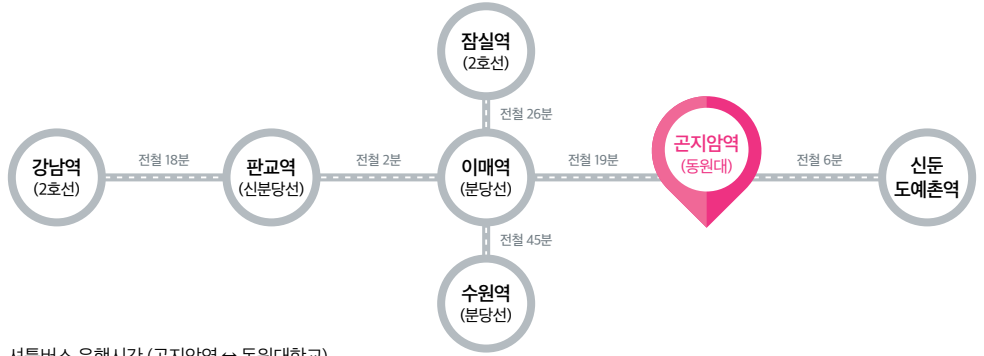

셔틀버스 운행시간 (곤지암역 ↔ 동원대학교)

• 등교 시: 첫차 07:50, 막차 18:50, 매시간 20분, 50분 운행 • 하교 시: 첫차 08:10, 막차 19:10 매시간 10분, 40분 운행



서울지역 직행좌석 노선버스

강변역 ↔ 동원대학교
(10~20분 간격 운행)

1113-1번

강변역(테크노마트방향) - 천호동(이마트) - 길동사거리 - 상일초등학교 - [고속도로] - 밀목(광주시청) - 광주하남교육청 - 송정교(경화여고) - 광주터미널(이마트) - 역동사거리 - 곤지암 - 동원대학교

1113-1번 버스: 등·하교시간은 별도의 직통노선 운행 <※광주시내 경유 안함>

• 강변역 - 천호동 - 길동 - 상일동 - [상일IC - 고속도로 - 곤지암 IC] - 곤지암 - 동원대학교

• 등교 시 운행 시간: 07:45, 08:00, 08:10, 08:20, 08:30, 08:45, 09:00 [1일 7회]

• 하교 시 운행 시간: 17:30, 17:50, 18:10 [1일 3회]

잠실역 ↔ 동원대학교
(10~18분 간격 운행)

500-1번

잠실역광역환승센터(지하) - 석촌호수 - 송파역 - 가락시장 - 문정동 - 장지역(가든파크) - 북정동주민센터 - 태평고개 - 모란역(5번출구) - 갈현동 - 삼동(갈마주유소) - 쌍령동 - 곤지암 - 동원대학교 <※광주시내 경유 안함>

삼성중앙역 ↔ 동원대학교
(10~20분 간격 운행)

500-2번

삼성중앙역(봉은사) - 포스코사거리 - 삼성역 - 학여울역 - 수서역 - 세곡동 - 북정동주민센터 - 태평고개 - 모란역(5번출구) - 갈현동 - 삼동(갈마주유소) - 쌍령동 - 곤지암 - 동원대학교 <※광주시내 경유 안함>



스쿨버스

호평동 - 금곡 - 덕소
진접 - 진건 - 퇴계원 - 구리
구리 - 덕소
하남
분당 - 구성 - 동백 - 용인터미널
수원 - 수지 - 죽전
수원역 - 영통
상봉 - 구리 - 상일동
이천 SK하이닉스
부평역
노원역
안산역
석수역 - 인덕원

호평동 - 평내 - 금곡 - 덕소 - 하남 - [하남IC - 고속도로 - 곤지암 IC] - 동원대학교
진접 - 진건 - 퇴계원 - 구리 - [남양주IC - 고속도로 - 곤지암 IC] - 동원대학교
구리 교문동 - 수택동 - 덕소 - [하남IC - 고속도로 - 곤지암 IC] - 동원대학교
덕풍동 - 신장초등학교 - 하남시청 - [하남IC - 고속도로 - 곤지암 IC] - 동원대학교
서현역 - 정자역 - 구성동 - 동백 - 용인터미널 - 동원대학교
수원종합운동장 - 우만동 - 수지 - 죽전역 - 오폐(양벌초교) - 동원대학교
수원역 - 영통 - 신갈오거리 - 어정삼거리 - 용인 - 동원대학교
상봉역 - 금란교회 - 구리 - 상일동 - [상일IC - 고속도로 - 곤지암 IC] - 동원대학교
이천 SK하이닉스반도체 - 신하리육교밀정류장 - 이천터미널 - 동원대학교
부평역 5번 출구 - 송내역통학버스정차구역 - 곤지암역 - 동원대학교
노원역 삼성생명 건너편 - 태릉역입구 7번출구 버스정류장 - 곤지암역 - 동원대학교
안산역환승 공영주차장앞 - 중앙역 1번출구앞 - 상록수역 - 곤지암역 - 동원대학교
석수역1번출구 SK주유소 - 범계역 시외버스정류장앞 - 인덕원역 3번출구앞 - 곤지암역 - 동원대학교Z

<신설 예정> 일산지역

주엽역 - 마두역
- 화정역 - 동원대학교



기타 시내버스 좌석버스

광주 ↔ 동원대학교 ↔ 이천
(15~25분 간격 운행)

114번

밀목(광주시청) - 공설운동장 - 광주터미널(이마트) - 역동사거리 - 곤지암 - 동원대학교 - 수광리 - 사음동 - 다산고 - 이천소방서 - 양정여고 - 이천터미널

이천터미널 ↔ 동원대학교
(30~60분 간격 운행)

21-1번

21-2번

24번

이천버스공영차고지 - 율현동 - 이천역 - 율현사거리 - 상공회의소 - 이천터미널 - 종합복지타운 - 불교회관 - 설봉산입구 - 관고동 - 신한은행 - KT이천지점 - 이천고교입구 - 보건소 - 송정삼거리 - 풍산아파트입구 - 동양아파트입구 - 도암1리 - 도암초교 - 도암2리 - 수하리 - 지석리입구 - 반석아르미아파트 - 지석리 - 양지원농장 - 남정1리 - 신둔도예촌역 - 남정삼거리 - 수광2리 - 동원대학교

이천역 ↔ 신둔도예촌역
(60분 간격 운행)

B21-1번

B21-2번

이천역 - 이포출 - 관고동 - 송정동 - 수하리 - 신둔도예촌역 - 동원대학교



동원대학교
TONGWON UNIVERSITY

(12813) 경기도 광주시 곤지암읍 경충대로 26
입학상담 Tel: 031-760-0111~3 Fax: 031-763-9149
홈페이지: <http://ipsi.tw.ac.kr>

